Een warm huis voor morgen

Veenendaal
4 november 2026

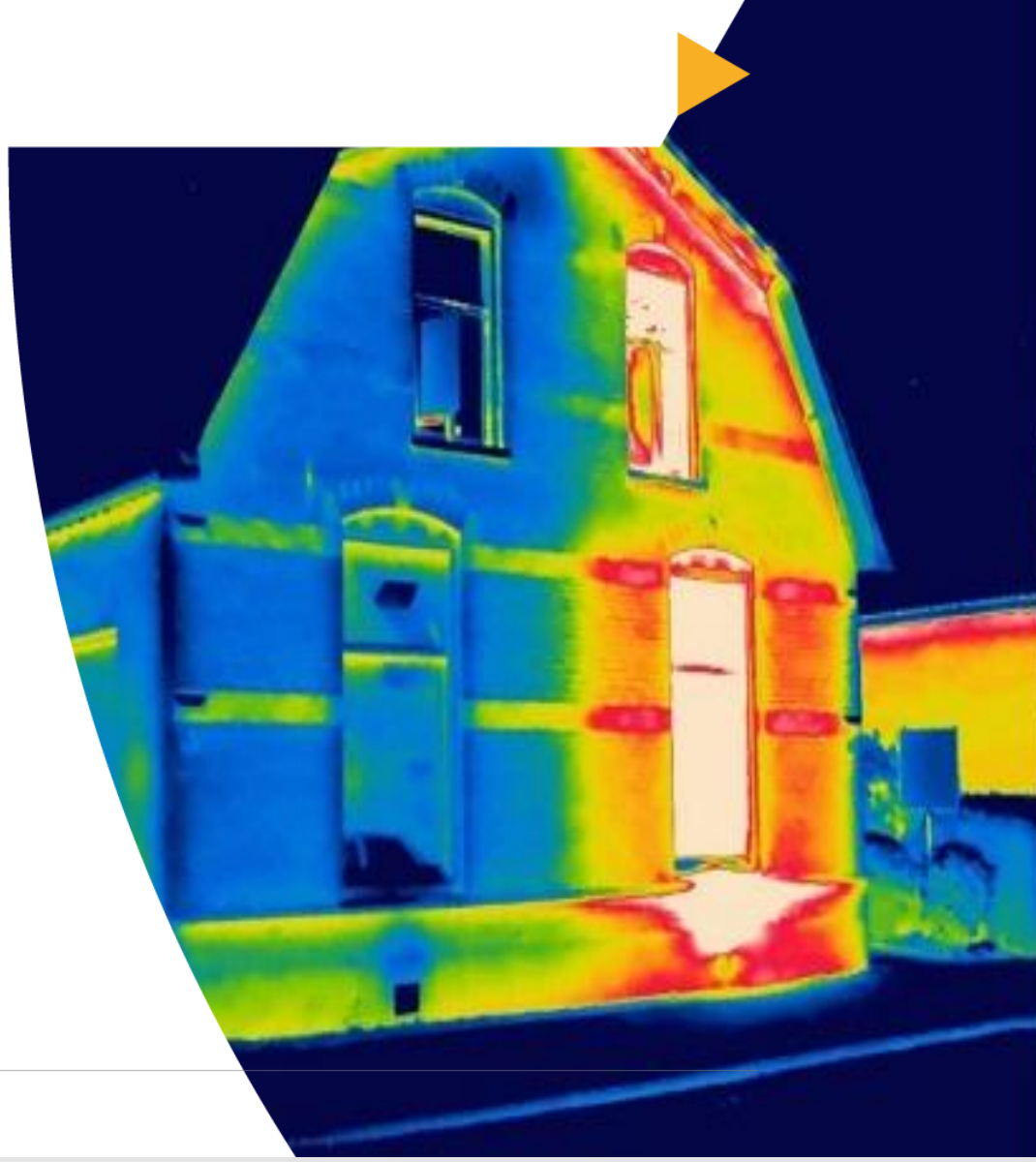

GEMEENTE VEENENDAAL

Wat doet de gemeente?

- Algemene communicatie over verduurzamen van woningen en bedrijven
- Website duurzaamveenendaal.nl
- Het Energieloket aan de Brouwersgracht 251

- Warmteprogramma
  - Technisch onderzoek (verder op eerder onderzoek)
  - Onderzoek in buurten
  - Onderzoek naar mogelijkheid warmtenet

Wat verandert er met het Warmteprogramma?

In vergelijking met de Transitievisie Warmte 1.0

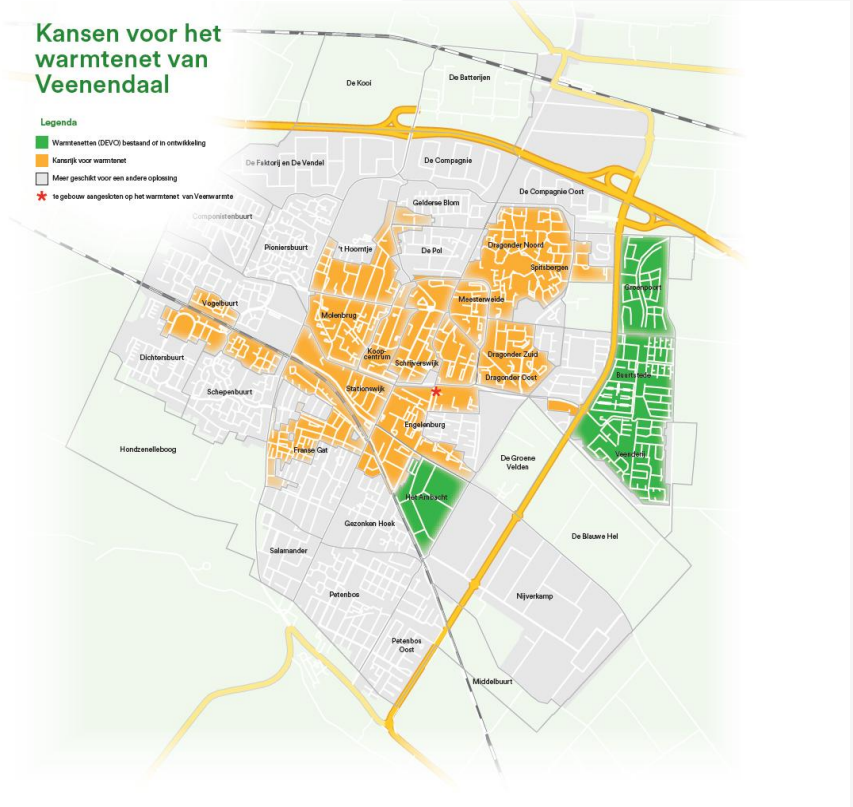

Welke buurten zijn het eerste aan de beurt?

Planning start nieuwe buurtuitvoeringsplannen:

Transitievisie Warmte 1.0 (2022-nu):

Molenbrug
Veenendaal-Oost
Dragonder-Oost
De Faktorij en De Vendel
Dragonder-Zuid
Petenbos
Schepenbuurt

Concept Warmteprogramma (2027-2030)

Molenbrug (2027)
Franse Gat (2027)
Stationswijk (2027)
Buitengebied (2028)
Veenendaal-Oost (2028)
‘t Hoorntje (2029)
Centrum (2030)
Nijverkamp (2030)